MUSIC - UNIVERSITY OF TORONTO
3 1761 12527023 1

Pesni Povolzh'ia

M
1756
P396
1975
c.1
MUSI

Digitized by the Internet Archive
in 2026 with funding from
University of Toronto

https://archive.org/details/31761125270231

П. ТЕПЛОВ

ПЕСНИ ПОВОЛЖЬЯ

Старинные русские народные песни в обработке для хора

П. ТЕПЛОВ

ПЕСНИ ПОВОЛЖЬЯ

Старинные русские песни
в обработке для хора
без сопровождения

Всесоюзное издательство
СОВЕТСКИЙ КОМПОЗИТОР
Москва 1975

М
1756
Р396
1975

ХОРОВОДНЫЕ

КРАСНО ЗОЛОТО...

Обработка П. ТЕПЛОВА

Неторопливо, ритмично, легко

С. *p* А!

А. *mf* Кра-сно зо - ло-то, кра-сно зо - ло-то раз-го - ра - ло-ся,

Т. *mf* Кра - сно зо - ло - то раз - го -

Б.

раз-го - ра - ло-ся, А! а я мо - ло-да, а я мо - ло-да

-ра - ло - ся, а я мо - ло - да

mf

p

p

ра-зы-гра - ла-ся, ра-зы-гра - ла-ся.

ра - зы - гра - ла - ся, ра-зы-гра - ла-ся, ра-зы-гра - ла-ся.

© Издательство «Советский композитор», 1975 г.

С 3418 К

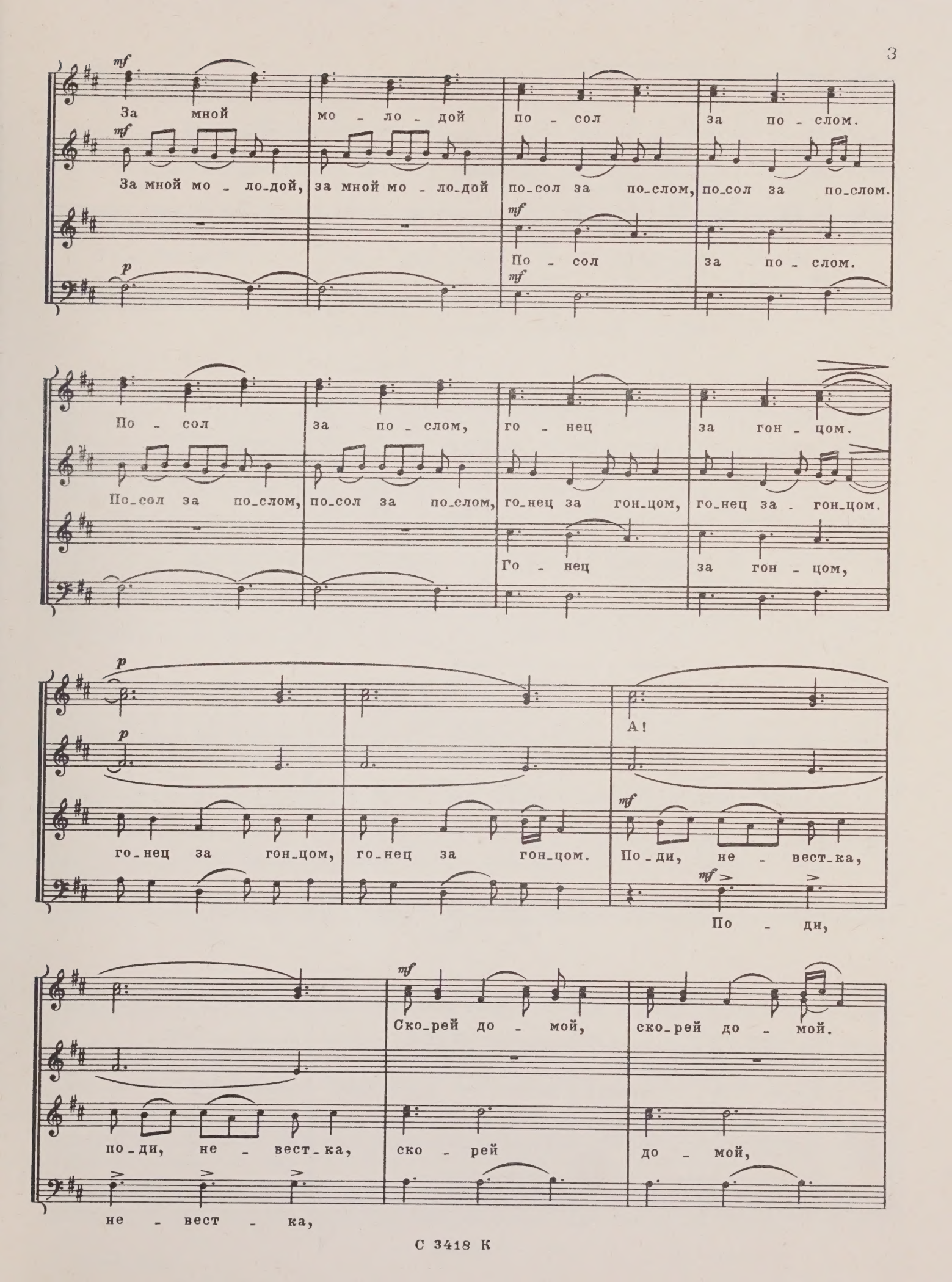
За мной мо - ло - дой по - сол за по - слом.
За мной мо - ло-дой, за мной мо - ло-дой по-сол за по-слом, по-сол за по-слом.
По - сол за по - слом.
По - сол за по - слом, го - нец за гон - цом.
По-сол за по-слом, по-сол за по-слом, го-нец за гон-цом, го-нец за гон-цом.
Го - нец за гон - цом,
А!
го-нец за гон-цом, го-нец за гон-цом. По-ди, не - вест-ка,
По - ди,
Ско-рей до - мой, ско-рей до - мой.
по-ди, не - вест-ка, ско - рей до - мой,
не - вест - ка,

А!

За-кру-чи-нил-ся, за-кру-чи-нил-ся.

о те-бе све-кор, о те-бе све-кор за-кру-чи-нил-ся,

о те-бе све-кор

ten.

p

С э-той кру-чи-ны

ten.

p

за-кру-чи-нил-ся, за-кру-чи-нил-ся.

ten.

p

Све-кор,

с э-той кру-чи-ны спи-на не бо-лит, спи-на не бо-лит,

све-кор за-кру-чи-нил-ся, за-кру-чи-нил-ся.

за-кру-чи-нил-ся.

mf

спи-на не бо-лит, спи-на не бо-лит,

f

серд-це не го-рит,

mf

све-кор,

mf

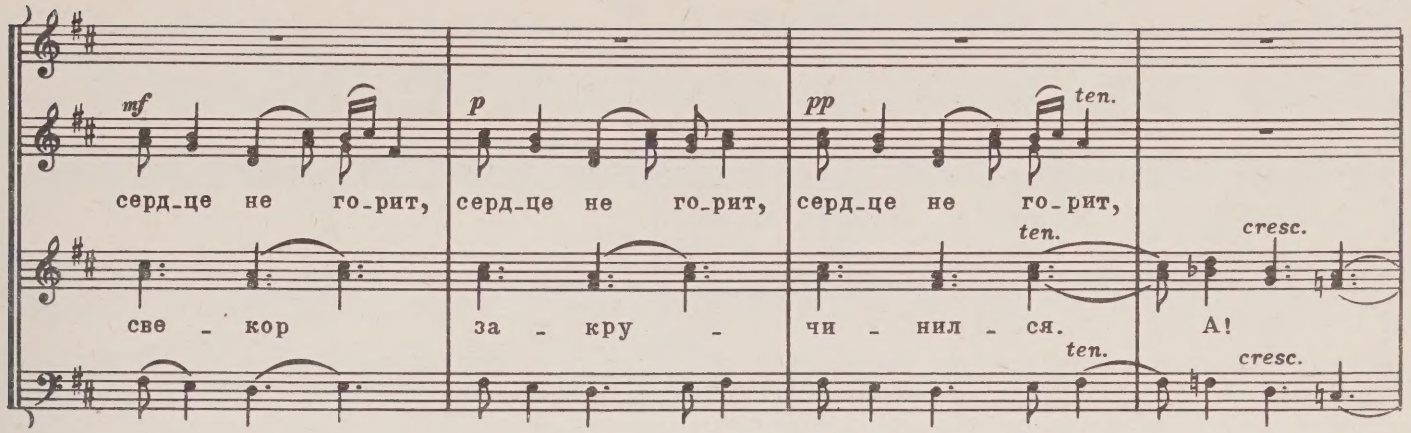

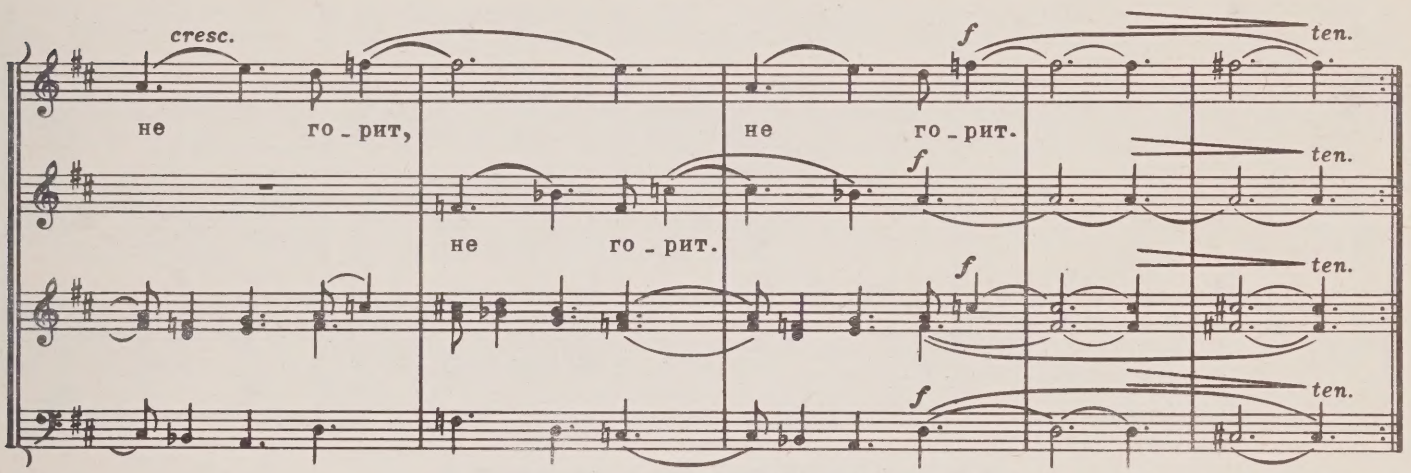

далее повторяется с заменой слова "свекор" словом "свекровь"

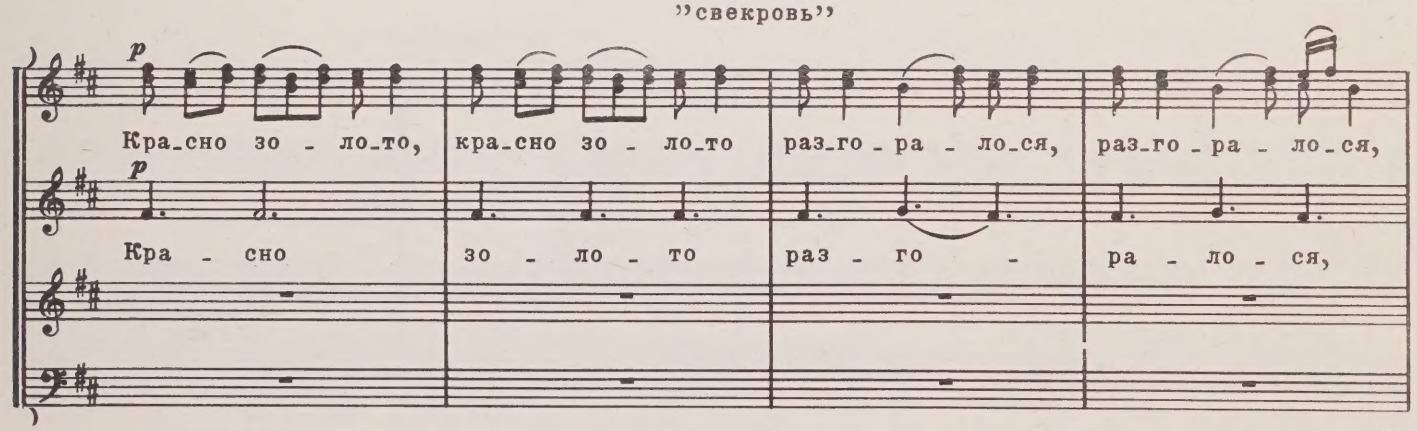

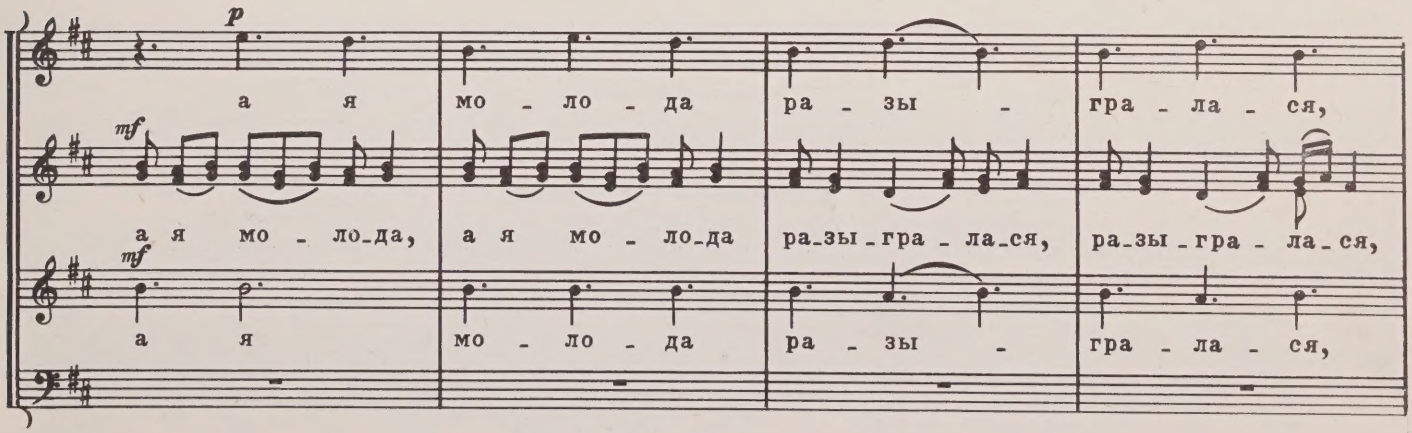

ра - зы - гра - ла - ся, ра-зы - гра - ла-ся, ра-зы - гра - ла-ся,

ра-зы - гра - ла-ся, ра-зы - гра - ла-ся.

ра - зы - гра - ла-ся.

ра-зы - гра - ла-ся, ра-зы - гра - ла-ся, ра - зы - гра - ла-ся.

КАК НЕЗРЕЛУЮ КАЛИНУШКУ...

Неторопливо, размеренно

Протяжно

1. Как не - зре - лу-ю, как не - зре - лу-ю...

Как не - зре - лу - ю ка-
вы - бо - ра дев-

А!

-ли - нуш-ку нель-зя за - ло - мать, ка - ли - нуш - ку нель-
-чон - ку нель-зя за - муж взять, дев - чон - ку нель-

С 3418 К

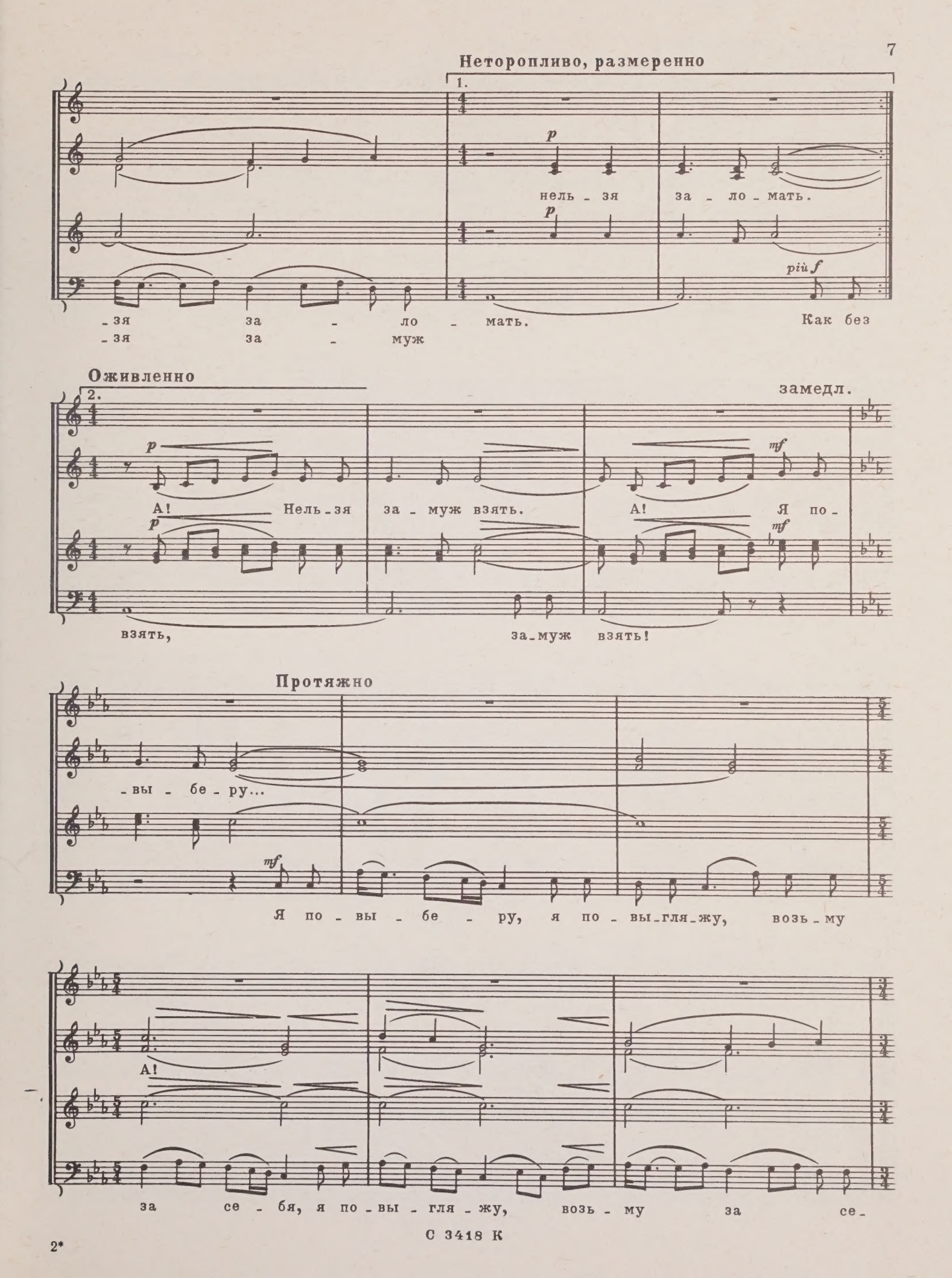
Неторопливо, размеренно
1.
p
нель - зя за - ло - мать.
p
più f
- зя за - ло - мать. Как без
- зя за - муж
Оживленно
2.
замедл.
p
mf
А! Нель - зя за - муж взять. А! Я по -
p
mf
взять, за - муж взять!
Протяжно
- вы - бе - ру...
mf
Я по - вы - бе - ру, я по - вы - гля - жу, возь - му
А!
за се - бя, я по - вы - гля - жу, возь - му за се -

Оживленно, размеренно

p cresc.

возь-му за се-бя, возь-му

p cresc.

cresc.

-бя, возь-му за се-бя,

за се-бя

mf dim.

mf

за се-бя, за се-бя,

mf

возь-му за се-бя.

Подвижно

mf

ten.

2. Шел-ко-

ten. mp p

за се-бя... Шла де-вуш-ка чи-стым по-лем, по-мра-чил-ся в гла-зах свет...

ten. mp p

-ва - я ко-выль - тра - вуш-ка спле - та - ет мой след, ко-

-ро - вы - е ли - сточ-ки без вет - ру шу-мят, ли-

вет - ру шум - ли - во по - шум - ли-ва-ют, шум-

А!

С 3418 К

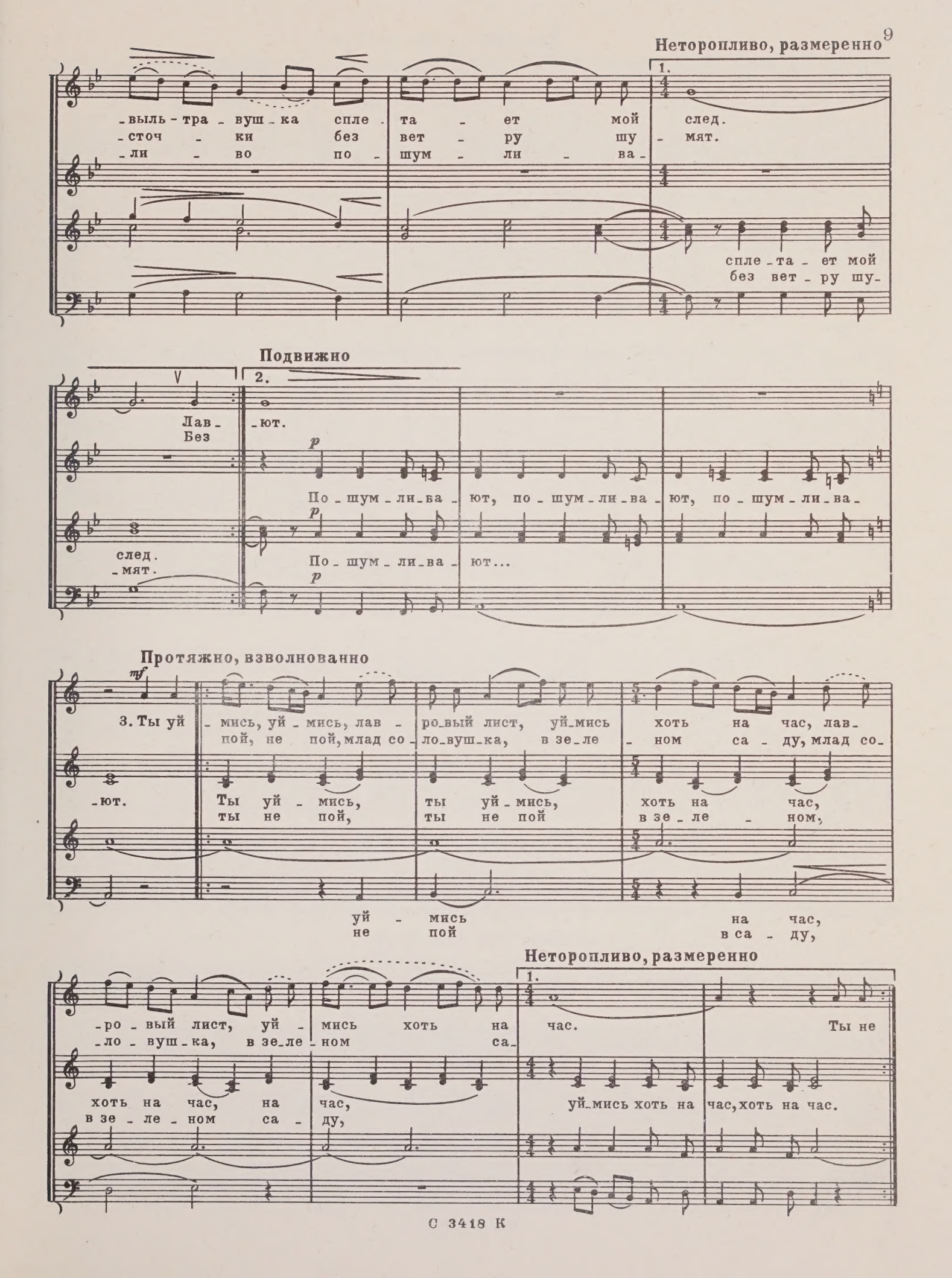
Неторопливо, размеренно
1.
-выль-тра-вуш-ка спле-та-ет мой след.
-сточ-ки без вет-ру шу-мят.
-ли-во по-шум-ли-ва-
спле-та-ет мой
без вет-ру шу-
Подвижно
2.
Лав-
Без
-ют.
p
По-шум-ли-ва-ют, по-шум-ли-ва-ют, по-шум-ли-ва-
p
По-шум-ли-ва-ют...
p
след.
-мят.
Протяжно, взволнованно
mf
3. Ты уй-мись, уй-мись, лав-ро-вый лист, уй-мись хоть на час, лав-
пой, не пой, млад со-ло-вуш-ка, в зе-ле-ном са-ду, млад со-
-ют.
Ты уй-мись, ты уй-мись, хоть на час,
ты не пой, ты не пой в зе-ле-ном,
уй-мись на час,
не пой в са-ду,
Неторопливо, размеренно
1.
-ро-вый лист, уй-мись хоть на час. Ты не
-ло-вуш-ка, в зе-ле-ном са-
хоть на час, на час, уй-мись хоть на час, хоть на час.
в зе-ле-ном са-ду,

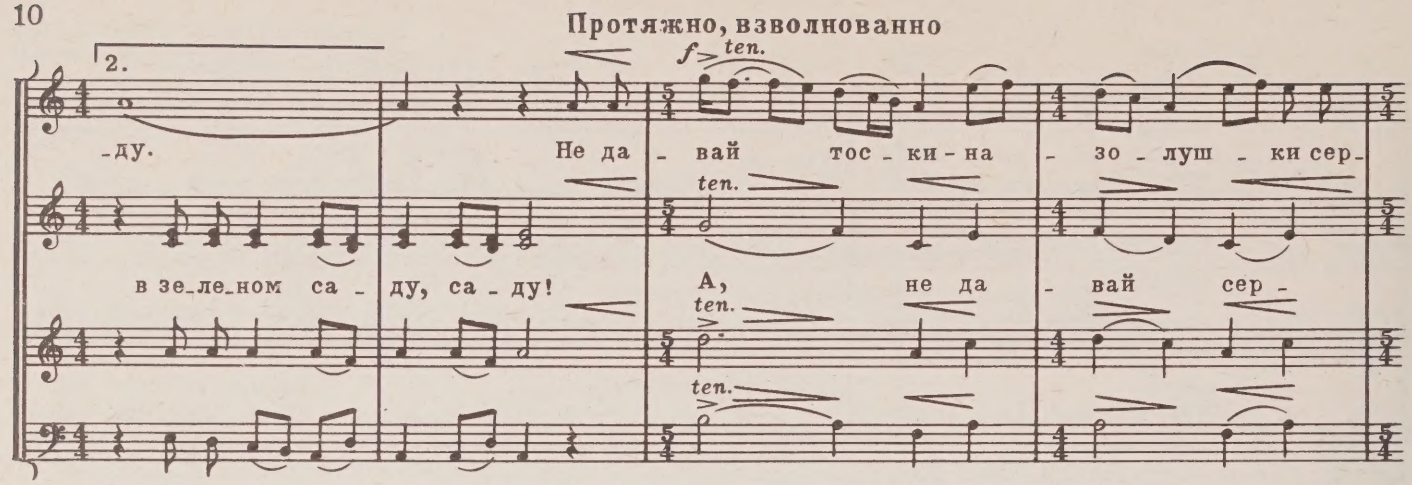
Протяжно, взволнованно
2.
-ду.
Не да - вай тос - ки - на - зо - луш - ки сер-
в зе-ле-ном са - ду, са - ду!
А, не да - вай сер -
f
ten.

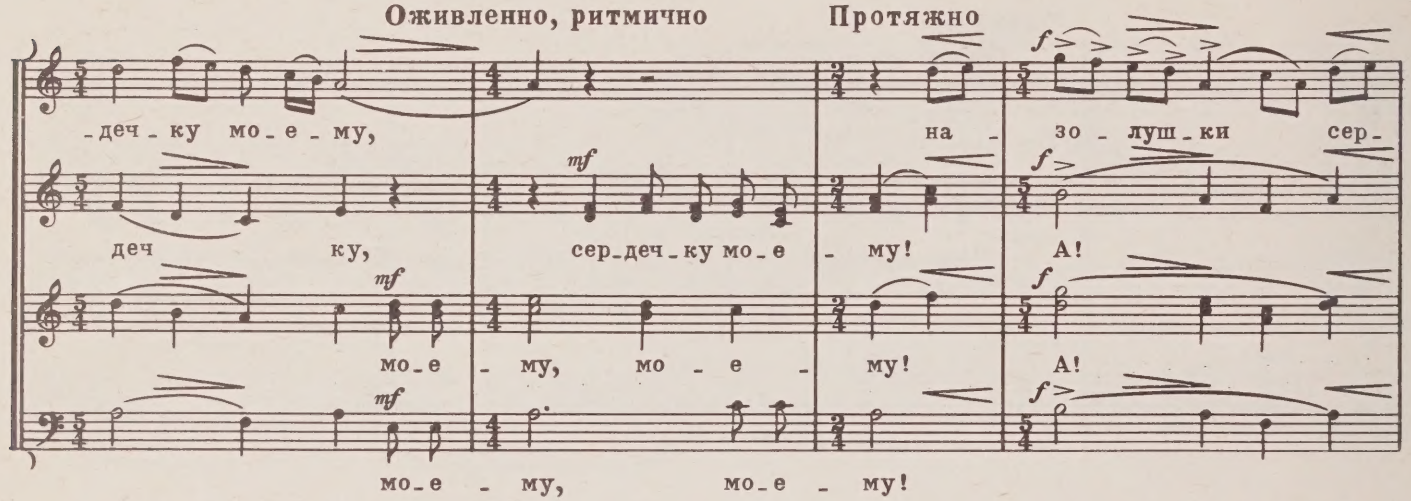
Оживленно, ритмично
Протяжно
-деч - ку мо - е - му,
на - зо - луш - ки сер-
деч ку,
сер-деч-ку мо - е - му!
А!
мо - е - му, мо - е - му!
А!
мо - е - му, мо - е - му!
mf
f

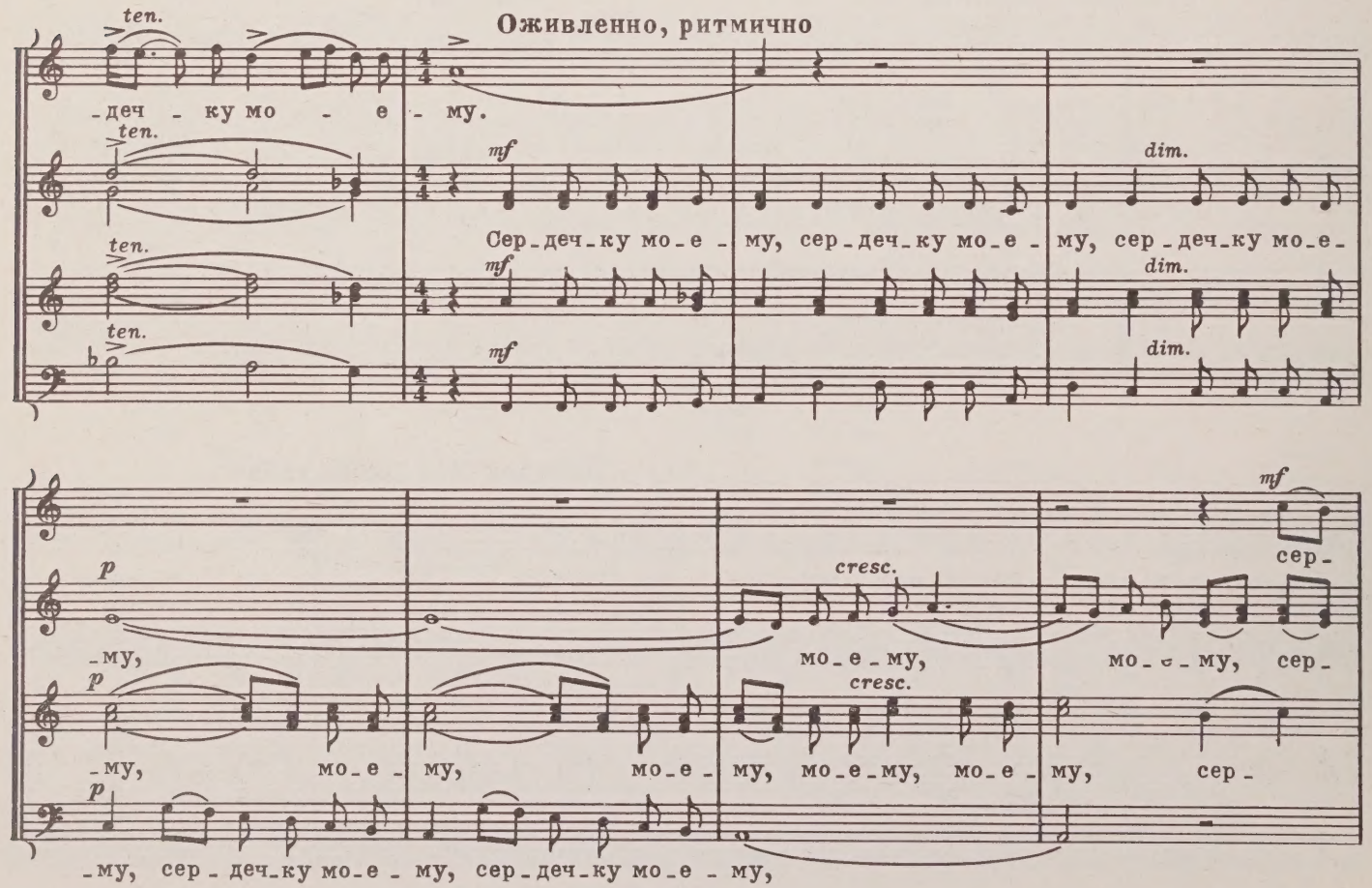
Оживленно, ритмично
-деч - ку мо - е - му.
Сер-деч-ку мо-е - му, сер-деч-ку мо-е - му, сер-деч-ку мо-е-
-му,
мо-е-му,
мо-е-му, сер-
-му, мо-е - му, мо-е - му, мо-е-му, мо-е - му, сер-
-му, сер-деч-ку мо-е - му, сер-деч-ку мо-е - му,
ten.
mf
dim.
p
cresc.

-деч-ку мо-е-му, сер - деч-ку мо-е-му, сер - деч-ку мо-е-му, мо-е-

-деч - ку мо - е - му, сер - деч - ку мо - е -

-му, мо-е-му, сер - деч-ку мо-е-му, сер - деч-ку мо-е-му, сер-

-му, мо-е-му, сер - деч-ку мо-е-му, сер - деч-ку мо-е-му, сер-

мо - е - му, мо - е - му сер-

f *dim.*

-деч - ку мо - е - му!

f *dim.*

f *dim.*

-деч-ку мо-е - му, сер-деч-ку мо-е-му, сер - деч-ку мо-е-

f *dim.*

-деч-ку

Протяжно, как вначале

ten. *p*

А!

ten. *p*

ten. *p*

-му!

4. Знать не - зре - лу - ю ка - ли - нуш - ку нель - зя

ten. *p*

мо-е-му, мо-е - му.

за - ло - мать, нель - зя за - ло - мать...

ДРЁМА ДРЕМЛЕТ...

Умеренно, приглушенно, ритмично

ten. *p* *ten.* М... *ten.* *p* Дрё - м... *ten.* *p* *pp* Дрё - м... *ten.* *p* *ten.* м! *ten.*

p Дрё - ма дрем - лет, дрё - ма дрем - лет,
Пря - дет дрё - ма, пря - дет дрё - ма,
p М... *p*

дрё - ма дрем - лет за ку - дель - ю, дрё - ма дрем - лет за ку - дель - ю.
пря - дет дрё - ма, ку - дель пор - тит, пря - дет дрё - ма, ку - дель пор - тит.

С 3418 К

1.

Дрё - м... Дрё - м... М!

2.

М! Ку - дель пор-тит, ку - дель пор-тит,

М... М...

ку-дель пор-тит, шелк те - ре - бит, ку-дель пор-тит, шелк те - ре - бит.

Оживленно

А!

Пол - но, дрё - ма!

По - ра, дрё - ма!

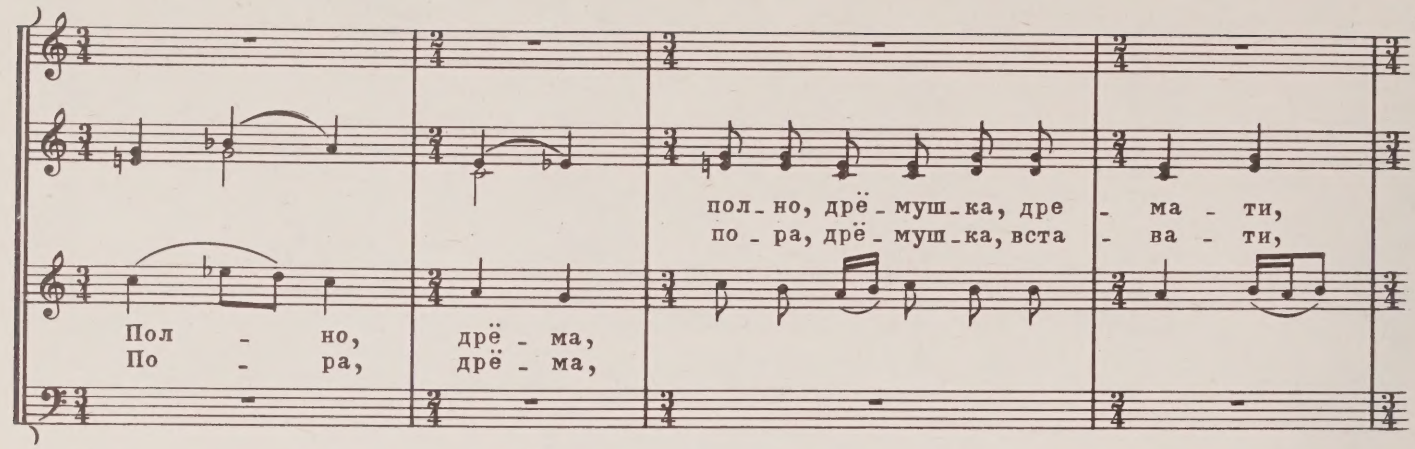

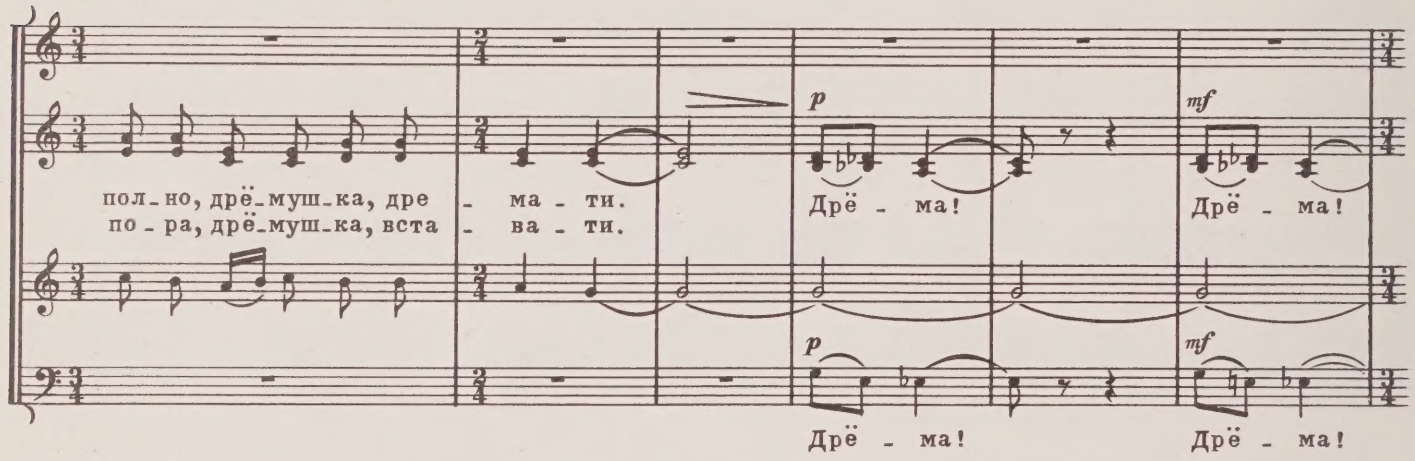

Решительно и ласково

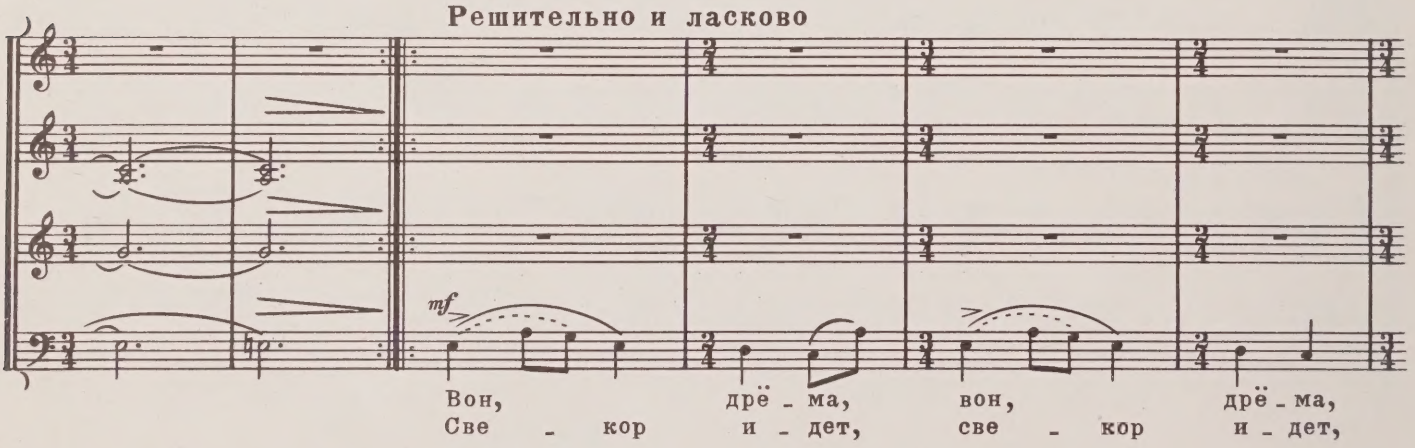

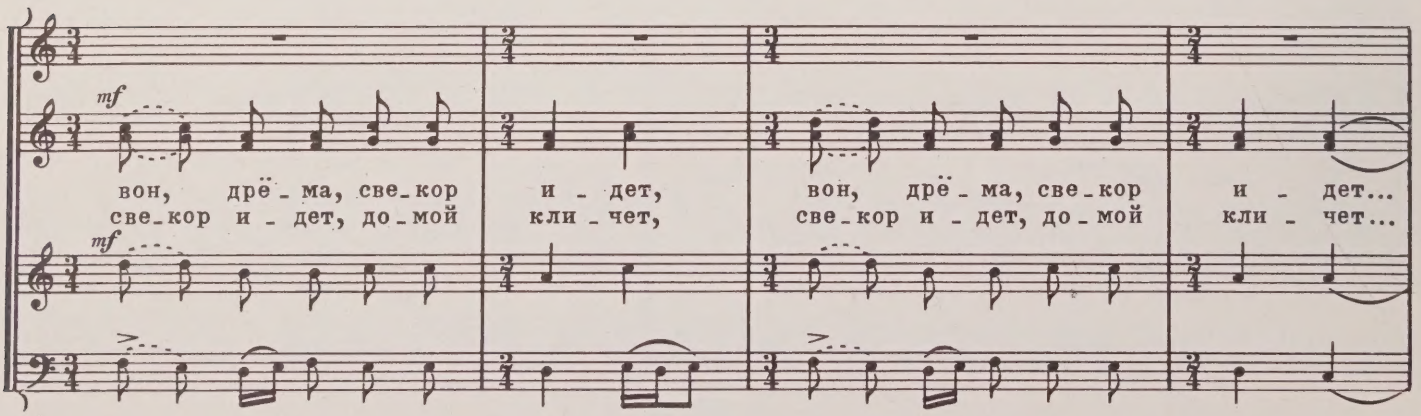

1. 2.

p *mf*

Дрё - ма! Дрё - ма!

p *mf*

f

f

Све-кор и-дет, до-мой кли - чет. Све-кор и-дет, до-мой кли - чет.

f

Све - кор до - мой кли - чет.

f

Подвижно, звонко

f

А! Вот я вста-ну, вот я
Я по - гля-жу, я по -

mf

Дрё - ма, дрё-ма! Дрё - ма,

mf

Дрё - ма, дрё-ма! Дрё - ма,

mf

вста-ну, вот я вста-ну да по - гля - жу, вот я вста-ну да по-
гля-жу, я по-гля-жу да по - пля - шу, я по-гля-жу да по-

дрё-ма, дрё-ма, дрё-ма, дрё-ма, дрё-ма, дрё-ма, дрё-ма, дрё-ма, дрё-ма,

С 3418 К

1. гля - жу...

дрё - ма, дрё - ма, дрё - ма!

2. пля - шу, да по -

дрё - ма, дрё - ма, дрё - ма,

- пля - шу, я по - гля - жу да по - пля - шу!

дрё - ма, дрё - ма, дрё - ма, дрё - ма, дрё - ма, дрё - ма, дрё - ма,

cresc.

дрё - ма, дрё - ма, дрё - ма, дрё - ма, дрё - ма, дрё - ма, дрё - ма, ма...

mf

Нын - че лю - ди, нын - че лю - ди,
лю - ты ста - ли, лю - ты ста - ли,

Дрё - ма, дрё - ма, дрё - ма, дрё - ма,

нын - че лю - ди лю - ты ста - ли, нын - че лю - ди лю - ты
лю - ты ста - ли, жи - во скла - ли, лю - ты ста - ли, жи - во

дрё - ма, дрё - ма, дрё - ма, дрё - ма, дрё - ма, дрё - ма, дрё - ма, дрё - ма,

1. ста - ли, дрё - ма, дрё - ма, дрё - ма,

2. скла - ли и дрё - ма, дрё - ма.

mf

cresc. то, и се, и то, и се, *f* и то, и се - все на -

mf и се, и се! Дрё - ма, дрё - ма, дрё - ма,

mf и се, и се!

mf

- вра - ли, и то, и се - все на - вра - ли!

дрё - ма, дрё - ма, дрё - ма, дрё - ма, дрё - ма, дрё - ма, дрё - ма,

Для повторения

Для окончания

meno f

дрё - ма, дрё - ма...

дрё - ма, дрё - ма,

Песня повторяется с заменой слова "свекор" словом "свекровь", затем - "лада" и заканчивается: "нынче люди умны стали, умны стали - правду склали".

mf

прав - ду скла - ли, прав -

дрё - ма, дрё - ма, дрё - ма, дрё - ма, дрё - ма, дрё - ма, прав - ду

p

- ду

mf

скла -

скла - ли, дрё - ма, прав - ду

дрё - ма, дрё - ма, дрё - ма, дрё - ма, дрё - ма, дрё - ма,

rit.

- ли.

скла - ли, дрё - ма.

дрё - ма, дрё - ма, дрё - ма, дрё - ма, дрё - ма, дрё - ма!

СВАДЕБНЫЕ

СЕРЕДИ МОРЯ НА КАМУШКЕ...

Умеренно подвижно

на ка - муш-ке, се-ре-ди си-ня на

Се-ре-ди мо-ря на ка - муш-ке, се-ре-ди си-ня на бе - лы-им.

Се - ре-ди мо-ря на ка - муш-ке,

Протяжно

бе - лы-им, на бе-лы - им...

Се - ре - ди мо-ря на

се-ре-ди си-ня на бе - лы-им...

ка - муш-ке, се - ре - ди си - ня на бе - лы-им

А! Се-ре-ди си-ня на

Тут си-де-ла же ле - бе - душ-ка. А!

тут си - де - ла же ле - бе - душ-ка, раз - ду-

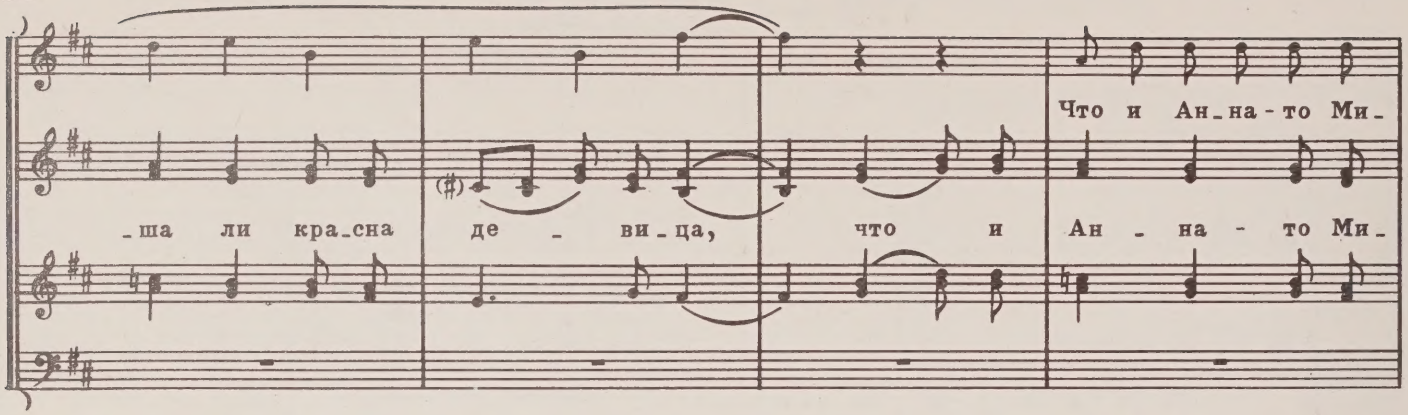
Что и Ан_на-то Ми_
_ша ли кра_сна де - ви_ца, что и Ан - на - то Ми_

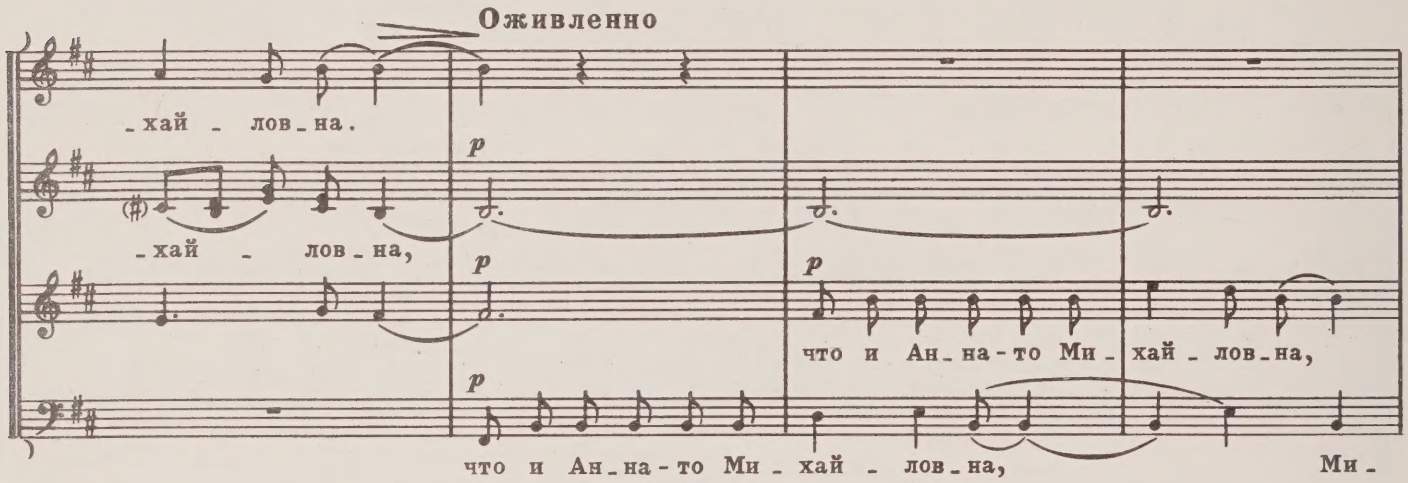
Оживленно
_хай - лов_на.
_хай - лов_на,
p
что и Ан_на-то Ми_хай_лов_на,
что и Ан_на-то Ми_хай - лов_на, Ми_

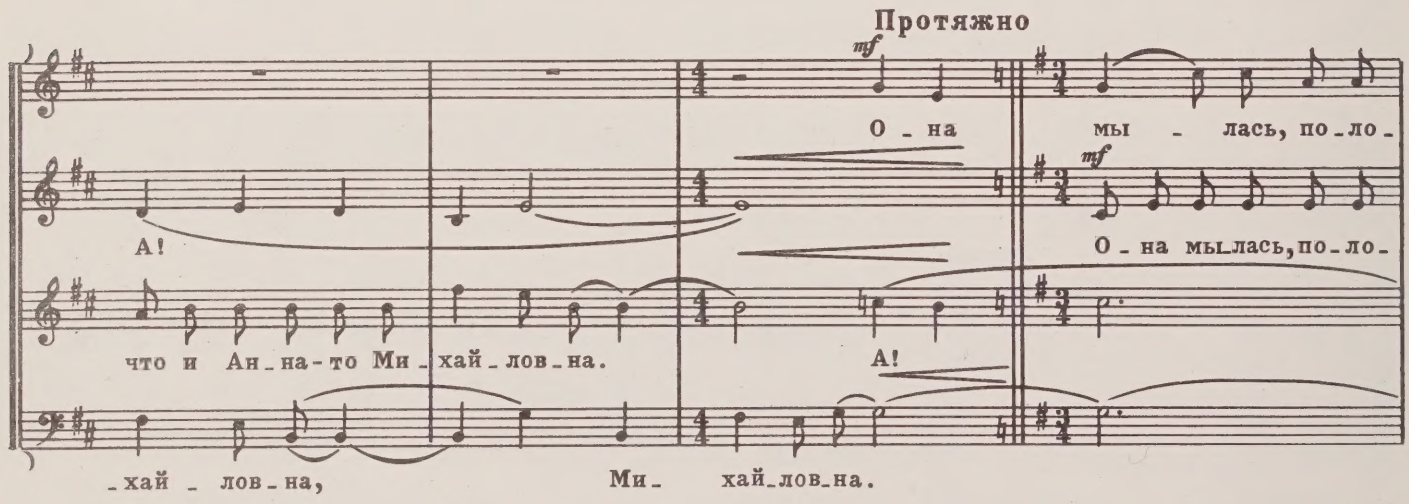
Протяжно
mf
О_на мы - лась, по_ло_
А!
О_на мы_лась, по_ло_
что и Ан_на-то Ми_хай_лов_на.
А!
_хай - лов_на, Ми_ хай_лов_на.

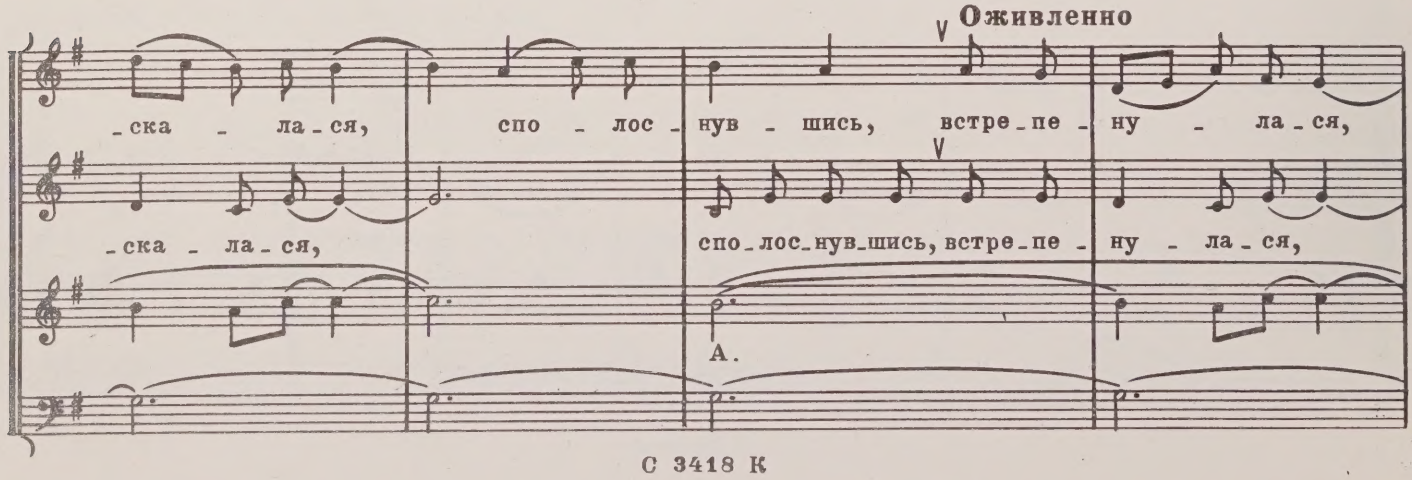
Оживленно
_ска - ла_ся, спо - лос_нув - шись, встре_пе_ну - ла_ся,
_ска - ла_ся, спо_лос_нув_шись, встре_пе_ну - ла_ся,
А.

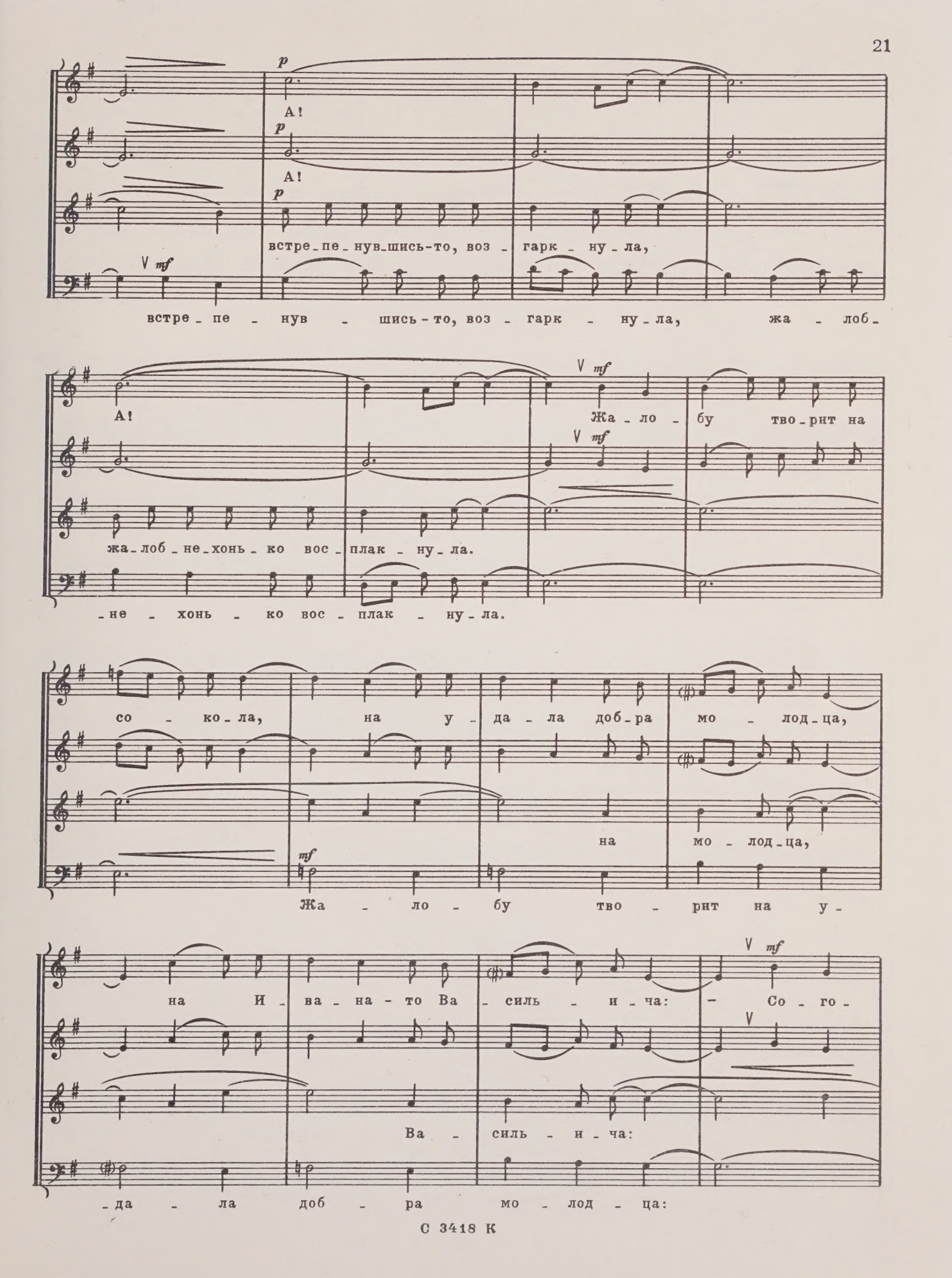
p
А!
p
А!
p
встре_пе_нув_шись-то, воз_гарк_ну_ла,
mf
встре_пе_нув_шись-то, воз_гарк_ну_ла, жа_лоб_
А!
mf
Жа_ло_бу тво_рит на
mf
жа_лоб_не_хонь_ко вос_плак_ну_ла.
_не_хонь_ко вос_плак_ну_ла.
со_ко_ла, на у_да_ла доб_ра мо_лод_ца,
на мо_лод_ца,
mf
Жа_ло_бу тво_рит на у_
mf
на И_ва_на-то Ва_силь_и_ча: – Со_го_
Ва_силь_и_ча:
_да_ла доб_ра мо_лод_ца:

-ня - ет он с си - ня мо - ря, с си - ня мо - ря, с бе - ла ка - муш - ка,

с си - ня мо - ря, с ка - муш - ка,

mf

-Со - го - ня - ет с ка - муш - ка,

свет И - ван - то Ва - силь - е - вич!

p

Со - го - ня - ет он с си -

свет И - ван Ва - силь - е - вич!

свет И - ван Ва - силь - е - вич!

p

Со - го - ня - ет он с си - ня мо - ря, с си - ня мо - ря, с бе - ла ка - муш - ка,

- ня мо - ря, с си - ня мо - ря, с бе - ла ка - муш - ка,

с си - ня мо - ря, с бе - ла ка - муш - ка, с си - ня мо - ря, с бе - ла

Протяжно, лениво

ка - муш - ка.

ка - муш - ка.

А!

mf

Не хо - те - лось ей под - ня - ти - ся,

ка - муш - ка.

Оживленнее

А!

с бе - лым ка - муш - ком рас - ста - ти - ся.

Не спод - няв - шись, не спо-

- ды - мешь - ся, не рас - став - шись, не рас - ста - нешь - ся!

Не спод - няв - шись, не спо - ды - мешь - ся, не рас-

не рас - став - шись, не рас-

Не спод - няв - шись, не спо - ды - мешь - ся,

не рас-

- ста - нешь - ся, не рас - став - шись, не рас - ста - нешь - ся,

- ста - нешь - ся, не

- ста - нешь - ся, не рас - став - шись, не рас - ста - нешь - ся,

mf

рас - ста - нешь - ся, рас - ста - нешь - ся,

mf

mf

рас - ста - нешь - ся,

mf

рас - ста - нешь - ся,

p

а!

p

не рас_став_шись, не рас - ста - нешь_ся,

p

p

не рас_став_шись, не рас - ста - нешь_ся,

не рас_став_шись, не рас - ста - нешь_ся, не рас_став_шись, не рас-

не рас_став_шись, не рас - ста - нешь_ся, не рас_став_шись, не рас-

а,

а,

а,

_ста - нешь_ся, ...нешь_ся, ...нешь_ся...

_ста - нешь_ся, рас_ста - нешь_ся, рас - ста - нешь_ся...

а!

КАК У МЕСЯЦА...

Неторопливо, ритмично

p

Как у ме - ся - ца, как у ме - ся - ца

p

зо - ло - ты ро - га, зо - ло - ты ро - га.

Как у сол - ныш - ка, как у сол - ныш - ка

лу - чи яс - ны - е, лу - чи яс - ны - е.

p

Как у Са - шень - ки, как у Са - шень - ки

куд - ри ру - сы - е, куд - ри ру - сы - е.

В три ря - яс - ны - е.

p

В три ря -

-да куд-ри, в три ря - да куд-ри ча-стым

за-ви - ва - ли-ся, за-ви - ва - ли-ся,

-да, в три ря - да, за-ви - ва - ли - ся, ча-стым

жем - чу-гом, ча-стым жем - чу-гом

а... пе-ре-сы - па - ли-ся, пе-ре-сы - па - ли-ся.

жем - чу - гом пе-ре-сы - па - ли - ся. За-ви-

mf

За-ви - ла куд-ри, за-ви - ла куд-ри род-на се - стри-ца, род-на

-ла,

А, а!

А, а!

се - стри-ца, под о - ко - шеч-ком, под о - ко - шеч-ком о-на си-дю-чи, о-на

о - на си-дю-

p

на све - тел ме - сяц, на све - тел ме - сяц о - на

p

p

си - дю - чи, све - тел, све - тел, о - на

- чи... ме - сяц, ме - сяц

più f

гля - дю - чи, о - на гля - дю - чи, на ча - сты звез - ды, на ча - сты звез - ды во - зи -

più f

гля - дю - чи, о - на гля - дю - чи, ча - сты, ча - сты во - зи -

о - на о - на

mf

- ра - ю - чи, во - зи - ра - ю - чи, со во - ды у - зор, со во - ды у - зор со - ни -

mf

- ра - ю - чи, во - зи - ра - ю - чи, со во - ды у - зор, со во - ды у - зор со - ни -

mf

со во - ды, со во - ды со - ни -

cresc.

- ма - ю - чи, со - ни - ма - ю - чи.

più f

Ты те - ки, ты те -

- ма - ю - чи, со - ни - ма - ю - чи. те - ки, те - ки,

più f

Ты те - ки, ты те -

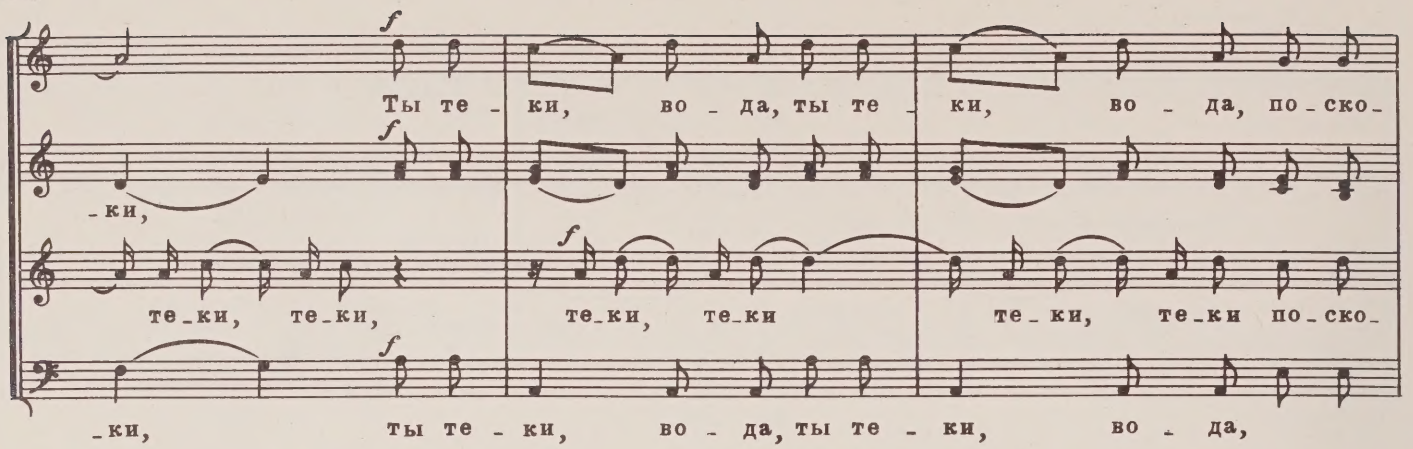
f
Ты те - ки, во - да, ты те - ки, во - да, по - ско -
- ки,
те - ки, те - ки, те - ки, те - ки те - ки, те - ки по - ско -
- ки, ты те - ки, во - да, ты те - ки, во - да,

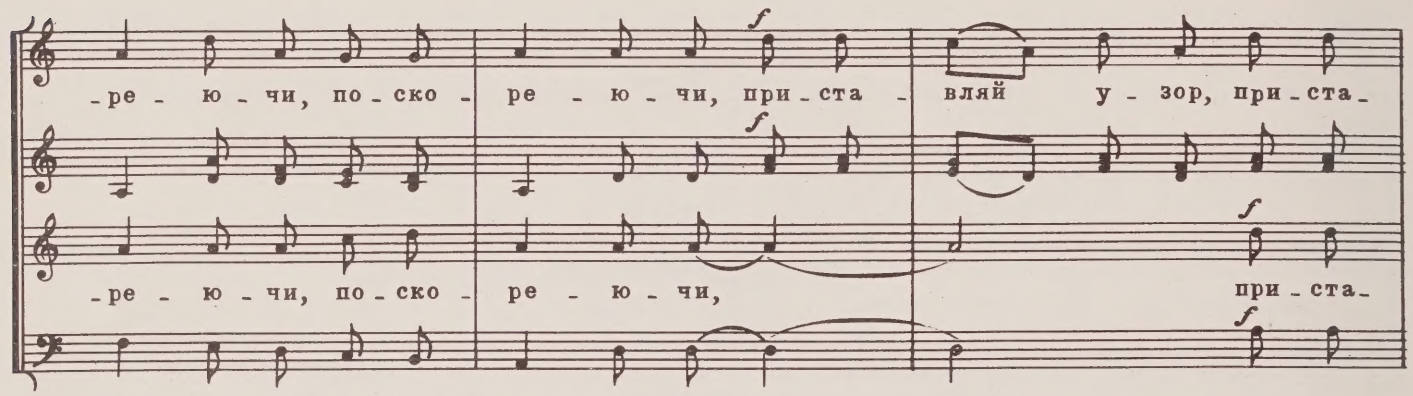
- ре - ю - чи, по - ско - ре - ю - чи, при - ста - вляй у - зор, при - ста -
- ре - ю - чи, по - ско - ре - ю - чи, при - ста -

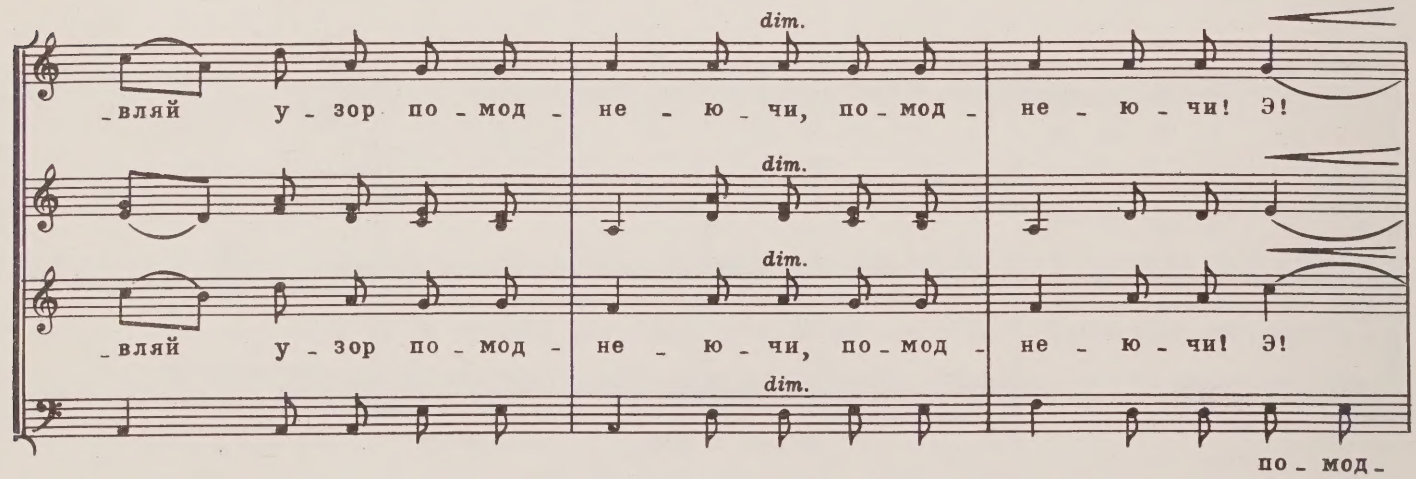
dim.
- вляй у - зор по - мод - не - ю - чи, по - мод - не - ю - чи! Э!
- вляй у - зор по - мод - не - ю - чи, по - мод - не - ю - чи! Э!
по - мод -

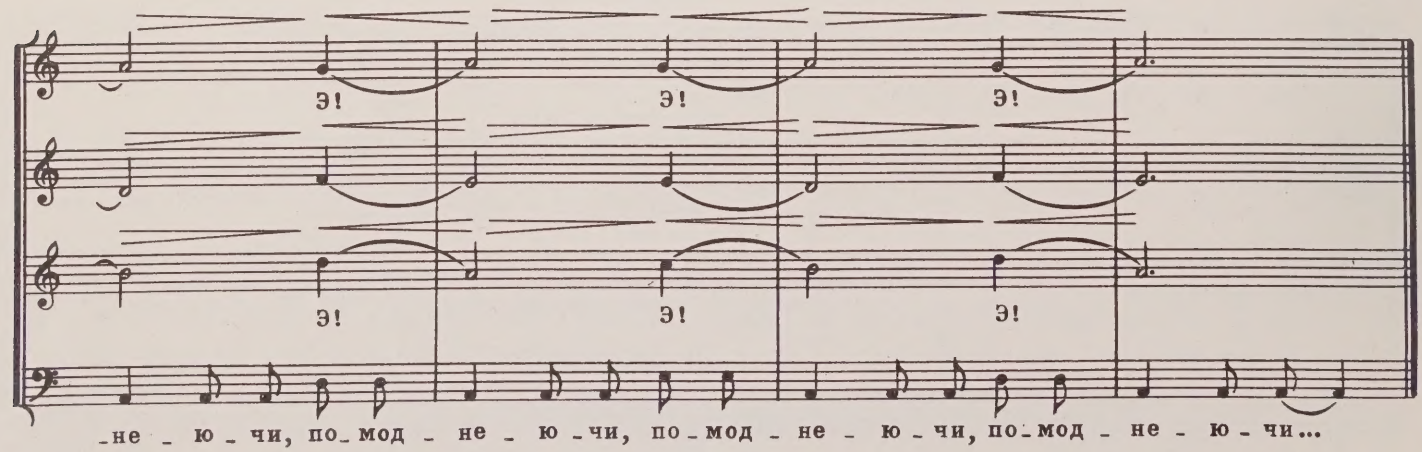
Э! Э! Э!
Э! Э! Э!
- не - ю - чи, по - мод - не - ю - чи, по - мод - не - ю - чи, по - мод - не - ю - чи...

ВЫ ЦВЕТЫ ЛИ НАШИ, ЦВЕТИКИ...

Неторопливо, размеренно

p

1. Вы цве-ты ли на-ши, цве-ти-ки, цве-ты а-лы-е, ла-

p

цве-ты а-лы-е, ла-

-зо-ре-вы-е, что вас мно-го бы-ло се-я-но,

-зо-ре-вы-е, что вас мно-го бы-ло се-я-но,

а вас не-мно-го у-ро-ди-лось.

а вас не-мно-го у-ро-ди-лось. *mf* 2. А вы

mf 2. А вы ду-ши ль, кра-сны де-вуш-ки, *p* кра-сны де-вуш-ки,

ду-ши ль, кра-сны де-вуш-ки, *mp* а вы ду-ши ль, кра-сны де-вуш-ки,

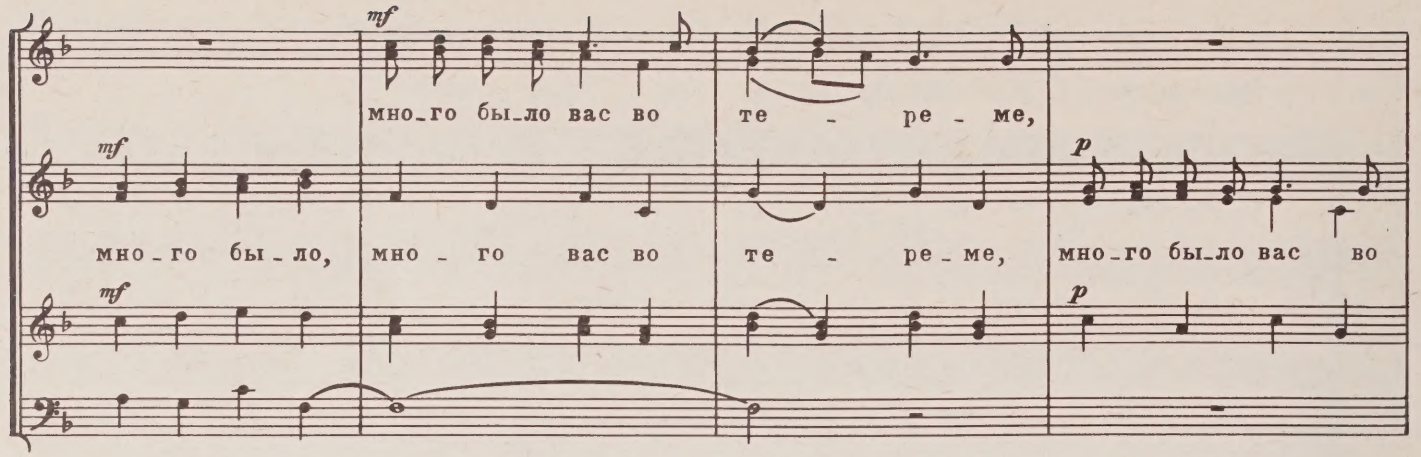
mf
мно_го бы_ло вас во те - ре - ме,
mf
мно - го бы - ло, мно - го вас во те - ре - ме,
p
мно_го бы_ло вас во
mf
p

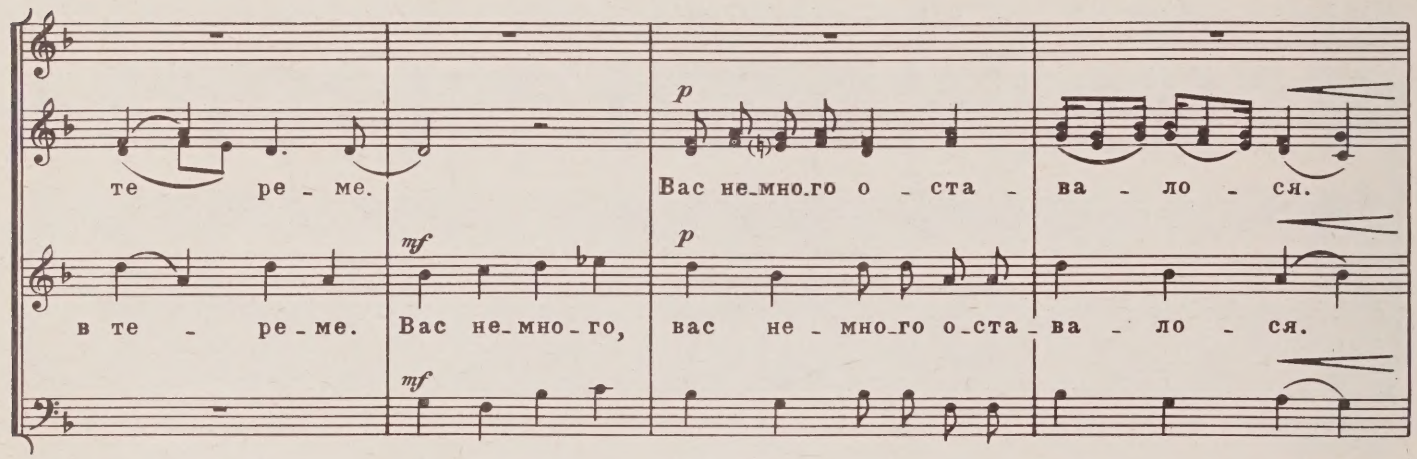
te ре - ме.
p
Вас не_мно_го о - ста - ва - ло - ся.
в те - ре_ме.
mf
Вас не_мно_го,
p
вас не - мно_го о_ста - ва - ло - ся.
mf

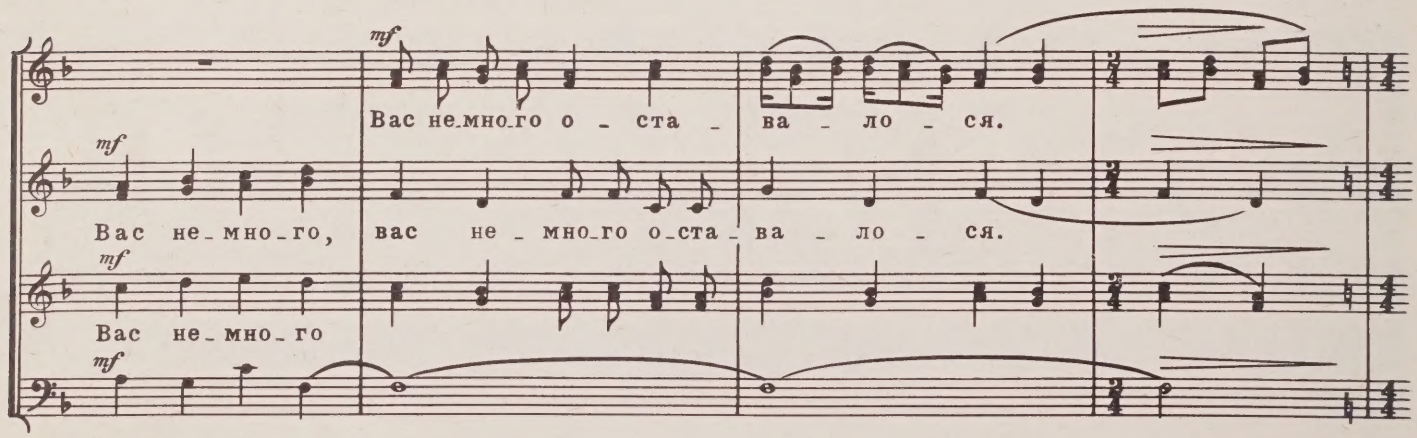
mf
Вас не_мно_го о - ста - ва - ло - ся.
mf
Вас не_мно_го,
вас не - мно_го о_ста - ва - ло - ся.
mf
Вас не_мно_го
mf

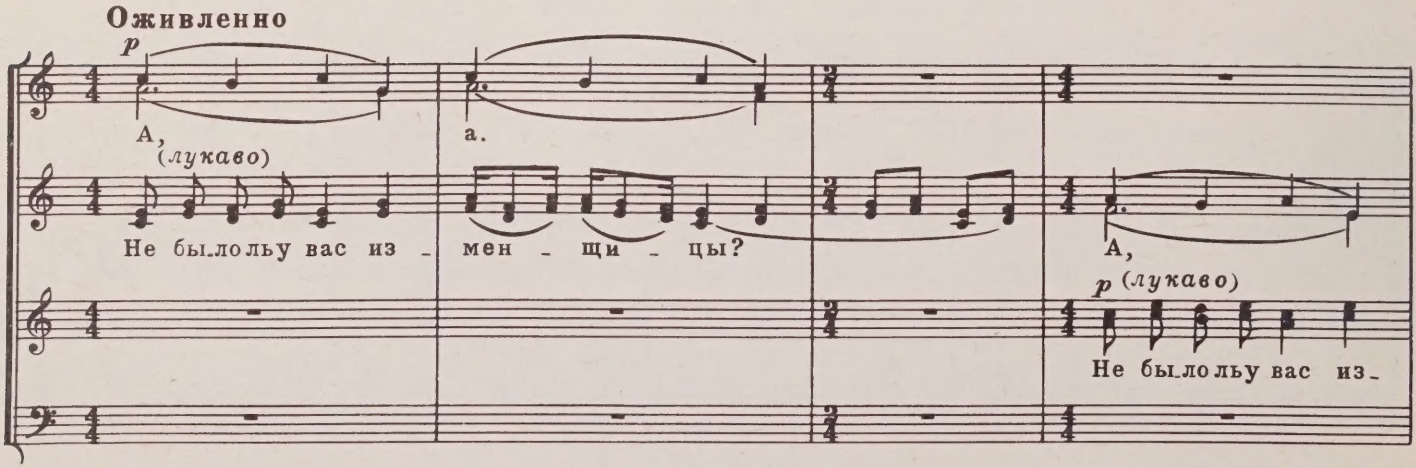
Оживленно
p
А,
(лукаво)
а.
Не бы_ло льу вас из - мен - щи - цы?
А,
p (лукаво)
Не бы_ло льу вас из_

а.

-мен - щи - цы,

p

Из-мен-щи-цы-ли-це - мер - щи - цы?

из - мен - щи-цы - ли-це-мер - щи - цы?

Еще немного оживленнее

f (*шутливо-грозно*)

Из - мен - щи - цы - ли-це-мер - щи - цы?

mf (*шутливо-грозно*)

Из-мен-щи-цы-ли - це - мер - щи - цы!

f

Из - мен - щи - цы - ли-це-мер - щи - цы?

mf

Из - мен - щи - цы - ли-це-мер - щи - цы!

f

Из - мен - щи - цы - ли-це-мер - щи - цы!

mf

ten.

Из - мен - щи - цы - ли-це-мер - щи - цы!

f

Ли-це-мер - щи - цы

ten.

f

Из - мен - щи - цы - ли-це-мер - щи - цы!

Неторопливо

mf (*ласково*)

3. Из - ме - ни - ла - ся, влю -

mf (*ласково*)

Из - ме - ни - ла -

p

-би - ла - ся, а раз-ду-ша ли кра - сна де - вуш - ка,

-ся, влю - би - ла - ся, раз - ду - ша ли, раз-ду-ша ли кра - сна

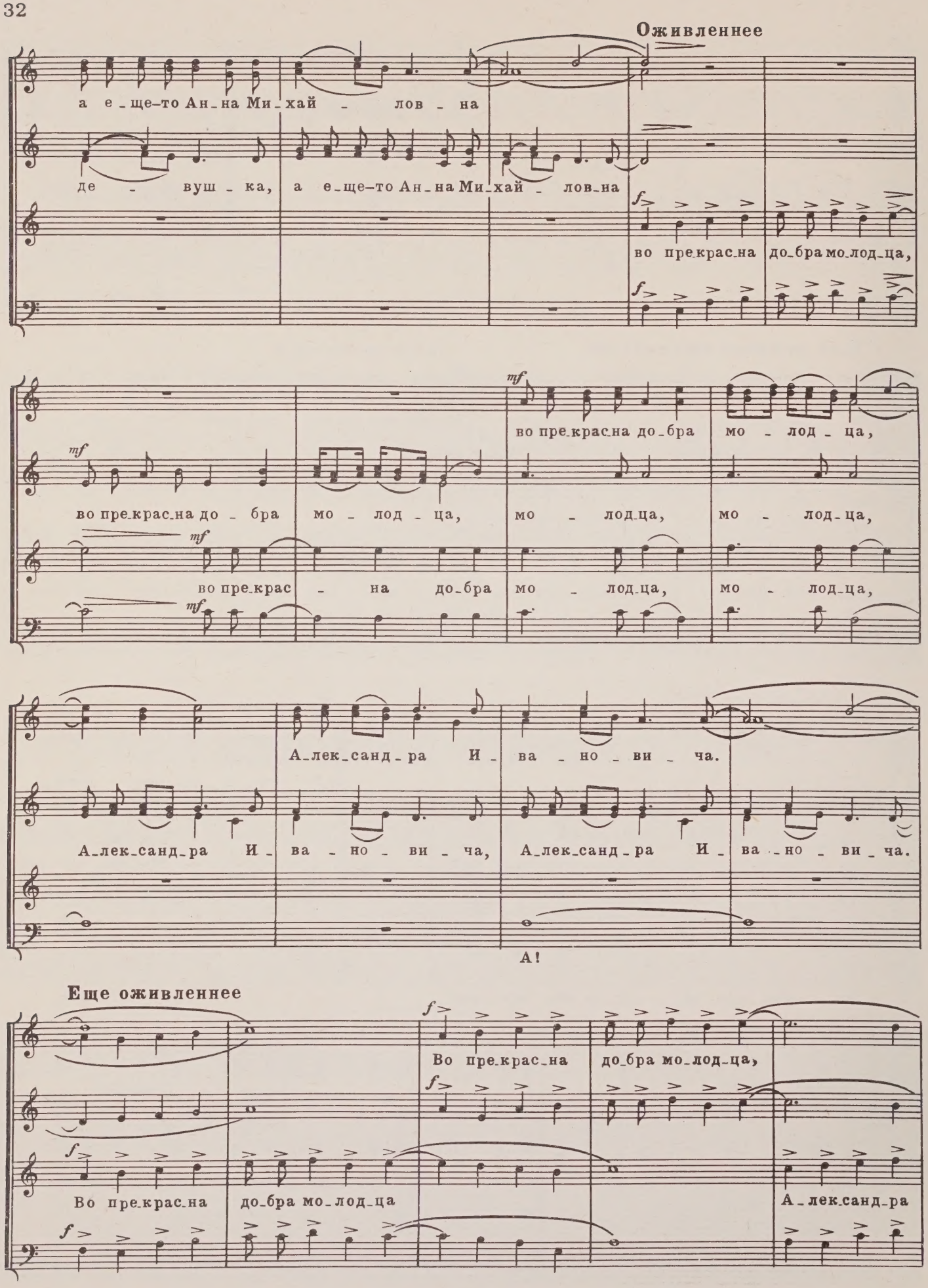
Оживленнее
а е-ще-то Ан-на Ми-хай - лов - на
де - вуш - ка, а е-ще-то Ан-на Ми-хай - лов-на
во пре-крас-на до-бра мо-лод-ца,
во пре-крас-на до-бра мо - лод - ца,
во пре-крас-на до - бра мо - лод - ца, мо - лод-ца, мо - лод-ца,
во пре-крас - на до-бра мо - лод-ца, мо - лод-ца,
А-лек-санд-ра И - ва - но - ви - ча.
А-лек-санд-ра И - ва - но - ви - ча, А-лек-санд-ра И - ва - но - ви - ча.
А!
Еще оживленнее
Во пре-крас-на до-бра мо-лод-ца,
Во пре-крас-на до-бра мо-лод-ца
А-лек-санд-ра

А - лек - санд - ра И - ва - но - ви - ча, И - ва - но - ви - ча,

И - ва - но - ви - ча, И - ва - но - ви - ча,

dim.

И - ва - но - ви - ча, И - ва - но - ви - ча, И - ва - но - ви - ча!

И - ва - но - ви - ча!

ПОДУЙ, ПОДУЙ...

Неторопливо

p

А,

p

М...

p

А,

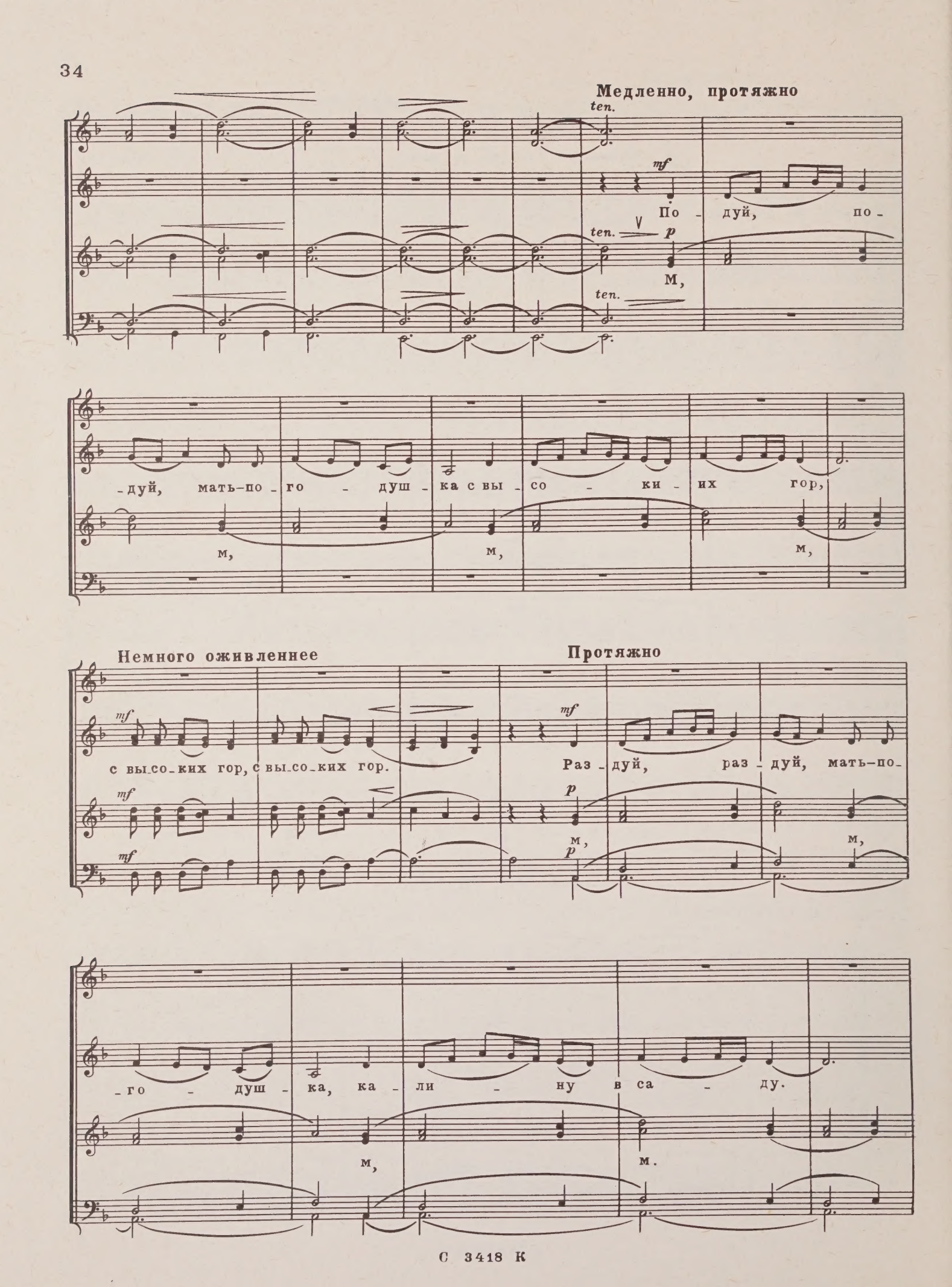
Медленно, протяжно
ten.
mf
По - дуй, по -
ten.
p
м,
ten.
-дуй, мать-по - го - душ - ка с вы - со - ки - их гор,
м,
м,
м,
Немного оживленнее
Протяжно
mf
с вы-со-ких гор, с вы-со-ких гор.
mf
mf
mf
Раз - дуй, раз - дуй, мать-по-
p
м,
p
м,
-го - душ - ка, ка - ли - ну в са - ду.
м,
м.

Немного оживленнее

mf

Ка_ли_ну в са_ду, ка_ли_ну в са_ду,

mf

p

ка_ли_ну в са_ду.

mf

Ка_ли_ну в са_ду, ка_ли_ну в са_ду.

mf

pp

Неторопливо

ка_ли_ну в са_ду.

p

А, а,

mf

Ка_ли_нуш_ка с ма_ли_нуш_

p

цвет,

p

а,

p

цвет,

_кой — ла_зо_ре_вый цвет,

Оживленнее

p

ла_зо_ре_вый цвет, ла_зо_ре_вый цвет.

Неторопливо

цвет, цвет.

p

А,

p

А,

p

цвет, цвет.

mf

Ши_ро_ка_

а,

_я до_ро_жень_ка, где ми_лый и_дет.

Оживленнее

p *mf*

и_дет. Где ми_лый и_дет, где ми_лый и_дет.

p *mf*

p *mf*

и_дет. Где ми_лый и_дет, где ми_лый и_дет, где ми_лый и_дет,

mf

Еще оживленнее

где ми_лый и_дет,

где ми_лый и_дет, где ми_лый и_дет, где ми_лый и_дет,

rit.

ten. *mf*

где ми_лый и_дет, где ми_лый и_дет, где ми_лый и_дет... За

ten.

где, где, где...

ten.

где, где, где...

ten.

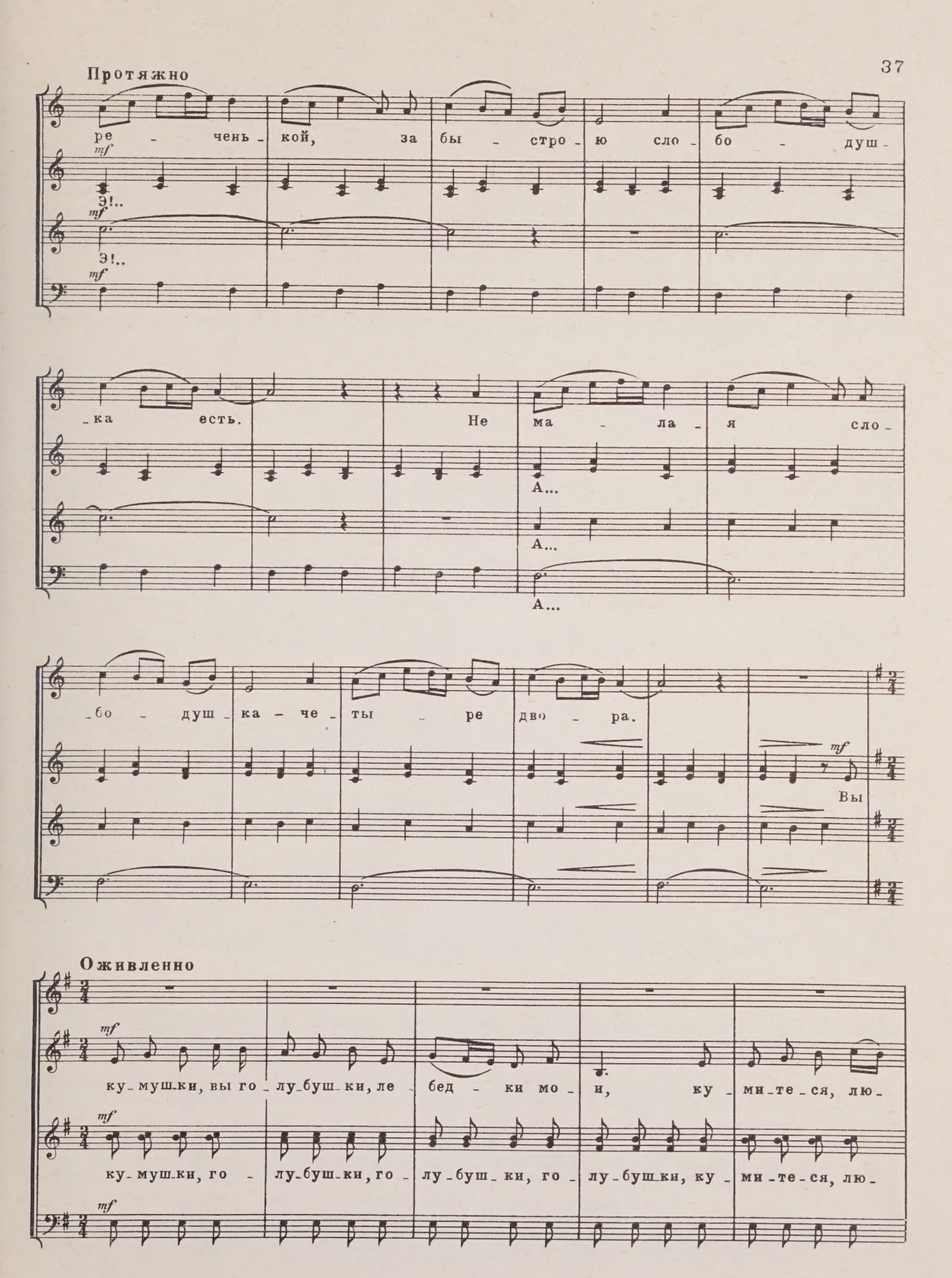
Протяжно
ре - чень - кой, за бы - стро - ю сло - бо - душ -
mf
Э!..
mf
Э!..
mf
- ка есть. Не ма - ла - я сло -
А...
А...
А...
- бо - душ - ка - че - ты - ре дво - ра.
mf
Вы
Оживленно
mf
ку - муш - ки, вы го - лу - буш - ки, ле - бед - ки мо - и, ку - ми - те - ся, лю -
mf
ку - муш - ки, го - лу - буш - ки, го - лу - буш - ки, го - лу - буш - ки, го - лу - буш - ки, ку - ми - те - ся, лю -
mf

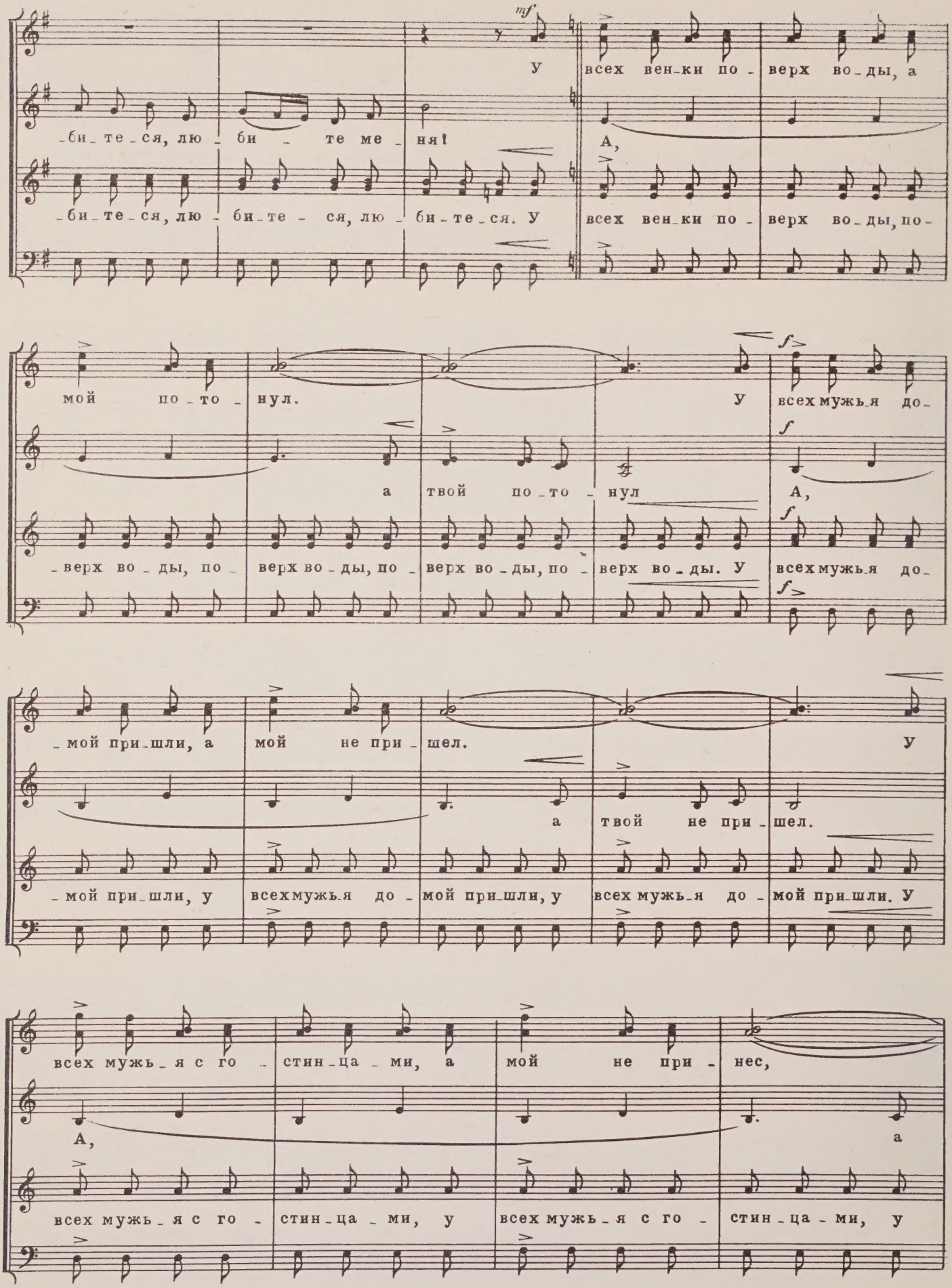
mf
У всех вен-ки по-верх во-ды, а
-би-те-ся, лю-би-те ме-ня!
А,
-би-те-ся, лю-би-те-ся, лю-би-те-ся. У всех вен-ки по-верх во-ды, по-
мой по-то-нул.
У всех мужь-я до-
f
а твой по-то-нул
А,
-верх во-ды, по-верх во-ды, по-верх во-ды, по-верх во-ды. У всех мужь-я до-
-мой при-шли, а мой не при-шел.
У
а твой не при-шел.
-мой при-шли, у всех мужь-я до-мой при-шли, у всех мужь-я до-мой при-шли. У
всех мужь-я с го-стин-ца-ми, а мой не при-нес,
А,
а
всех мужь-я с го-стин-ца-ми, у всех мужь-я с го-стин-ца-ми, у

не при - нес, не при -

твой не при - нес,

всех мужь - я с го - стин - ца - ми, с го - стин - ца - ми, мужь - я мужь - я,

rit.

нес, не при - нес...

mf

не при - нес...

mf

мужь - я, мужь - я... Не при - нес...

твой не при - нес...

Протяжно

p ten. *pp* *p*

p ten. *pp* *p*

mf

По - дуй, по - дуй, мать-по - го - душ -

p ten. *mf*

По - дуй, по - дуй, по - дуй, по - го - душ -

p

Раз -

- ка с вы - со - ки - их гор...

Оживленнее

-дуй, раз - дуй, мать-по - го - душ - ка, ка - ли - ну в са - ду,

Раз - дуй, раз - дуй, раз - дуй,

ка - ли - ну в са -

в са - ду, в са - ду,

раз - дуй, раз - дуй, раз - дуй в са -

- ду, в са - ду, в са - ду,

в са - ду, в са - ду, в са -

- ду, в са - ду, в са - ду,

раз - дуй, раз - дуй, раз - дуй,

rit.

в са - ду, в са - ду...

-ду, в са - ду, в са - ду...

в са - ду, в са - ду...

раз - дуй, раз - дуй, раз - дуй...

52 к.

СОДЕРЖАНИЕ

Хороводные

2 Красно золото

6 Как незрелую калинушку

12 Дрёма дремлет

Свадебные

19 Середи моря на камушке

25 Как у месяца

29 Вы цветы ли наши, цветики...

33 Подуй, подуй...

ТЕПЛОВ ПЕТР ВАСИЛЬЕВИЧ
ПЕСНИ ПОВОЛЖЬЯ

Редактор В. Григоренко Лит. редактор И. Ефимова
Художник Б. Фомин Худож. редактор Я. Аграненко
Техн. редактор А. Мамонова Корректор Н. Маковская
Подписано к печати 21/I—75 г. Формат бумаги 60×90¹/₈ Печ. л. 5,0 Уч.-изд. л. 5,0
Тираж 1280 экз. Изд. № 3418 Зак. 230 Цена 52 к. Бумага № 1
Всесоюзное издательство «Советский композитор»,
Москва, набережная Мориса Тореза, 30
Московская типография № 6 Союзполиграфпрома при Государственном комитете
Совета Министров СССР по делам издательств, полиграфии и книжной торговли.
109088, Москва, Ж-88, Южнопортовая ул., 24.

$Т \frac{90304-102}{082(02)-75} 126-75$

MAR 0 9 1989

PLEASE DO NOT REMOVE
CARDS OR SLIPS FROM THIS POCKET

UNIVERSITY OF TORONTO LIBRARY

M
1756
P396
1975
c.1
MUSI